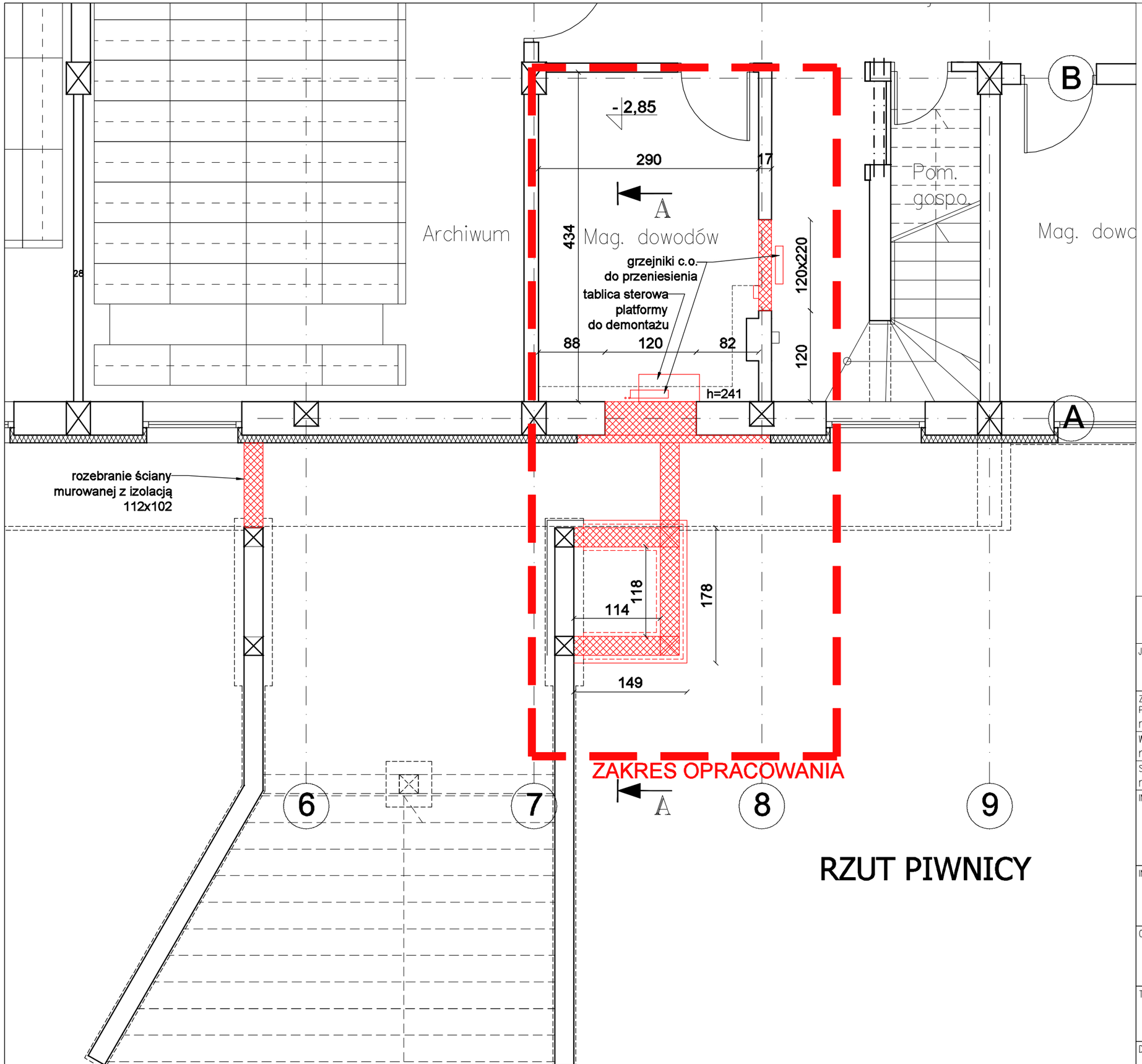

RZUT PIWNICY

LEGENDA:

ELEMENTY DO DEMONTAŻU I WYBURZENIA

Podlaski.pl konsultanci dźwigowi

JEDNOSTKA PROJEKTOWA
Grzegorz Podlaski, ul. Włodarzewska 57B/10, 02-384 Warszawa
tel.: +48 608 444 812, e-mail: biuro@podlaski.pl

ZESPÓŁ PROJEKTOWY	UPRAWNIENIA	PODPIS
PROJEKTOWAŁ mgr inż. arch. Renata Mędziak	w spec. architektonicznej MA/108/19	
WSPÓŁPRACA mgr inż. Grzegorz Podlaski	... ...	
SPRAWDZIŁ mgr inż. arch. Jacek Milkowski	w spec. architektonicznej Bł/110/01	

INWESTOR
Sąd Apelacyjny w Białymstoku
ul. Mickiewicza 5, 15-213 Białystok
-
-

INWESTYCJA
Przebudowa i rozbudowa budynku polegająca na wykonaniu dźwigu osobowego do komunikacji osób między kondygnacjami budynku Sądu Rejonowego w Augustowie przy ul. Młyńskiej 59 w Augustowie

OBIEKT
ul. Młyńska 59, 16-300 Augustów
dz. ew. nr 3416, obr. nr 0003,
jedn. ew. 200101_1 Miasto Augustów, kategoria obiektu budowlanego XII

TYTUŁ RYSUNKU
STAN ISTNIEJĄCY, WYBURZENIA
RZUT PIWNICY

DATA	SKALA	NR RYSUNKU
08.09.2025	1:50 -	A-02

FORMAT: A3